

Name: **Mustermann, Felix**

Vorherige **Aktuell**



Patienten-ID CZMI1949600264

Untersuchungsdatum: 21.02.2022

24.05.2022

Potthoefel, Behme, Doblhofer

Geb.-Datum: 26.11.1936

Untersuchungszeit: 12:20

15:37

Geschlecht: Männlich

Seriennummer:

4000-5822

4000-5822

Techniker: Operator, Cirrus

Signalstärke:

5/10

6/10

Makula-Änderung: Macular Cube 512x128

OD ● ○ OS

Registrierung : Manuell

Untersuchung vom 21.02.2022 12:20:09

Fovea: 253, 66

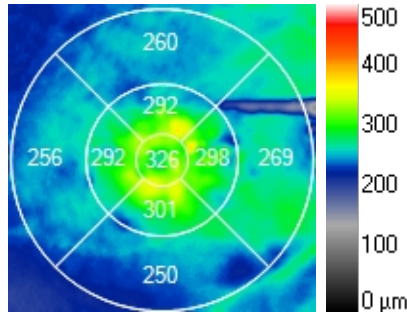

Untersuchung vom 24.05.2022 15:37:13

Fovea: 253, 66

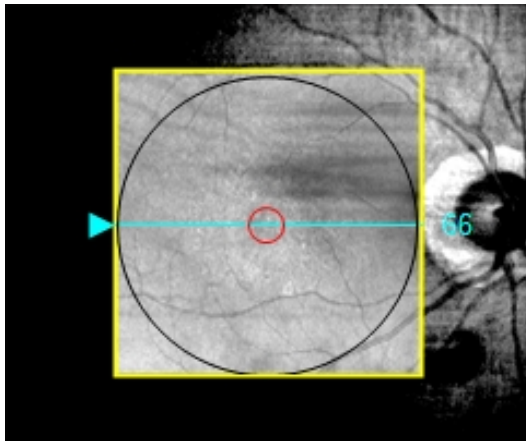
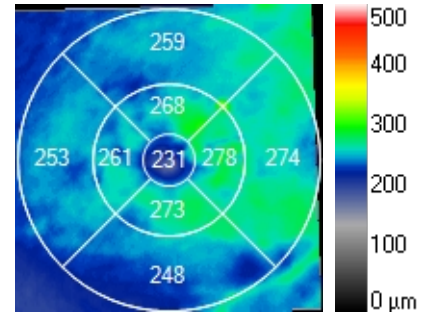

Überlagerung: OCT-Fundus Transparenz: 0 %

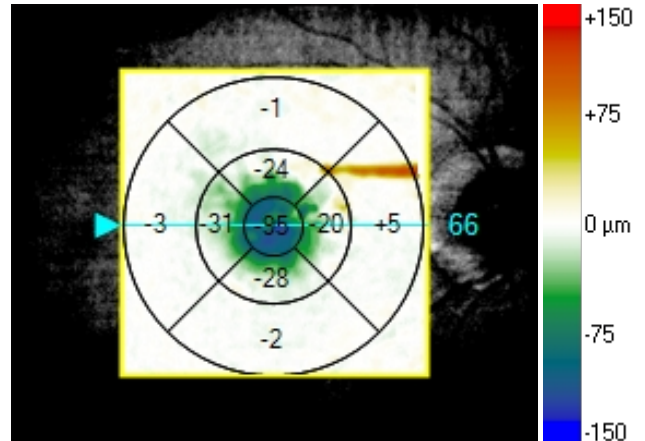

Überlagerung: ILM-RPE Transparenz: 0 %
Differenz

Extrahierter B-Scan

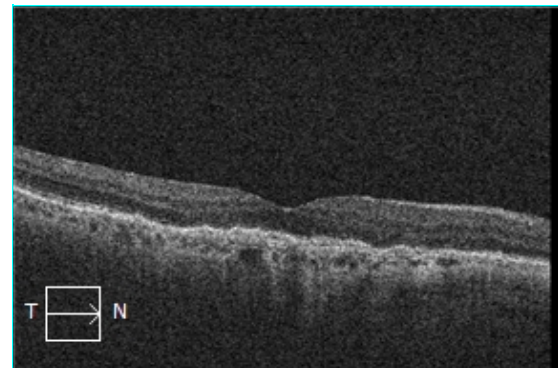
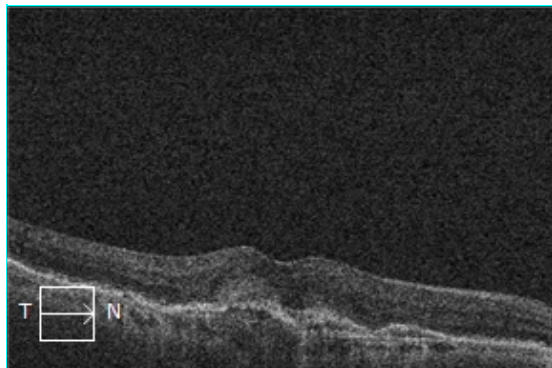

Bemerkungen

Unterschrift des Arztes

Analyse bearbeitet: 24.05.2022 15:38

SW Ver: 8.1.0.117
Copyright 2015
Carl Zeiss Meditec, Inc
All Rights Reserved

Seite 1 von 1